Casa en Lomas de Ahuatlan

Cuernavaca, Morelos.

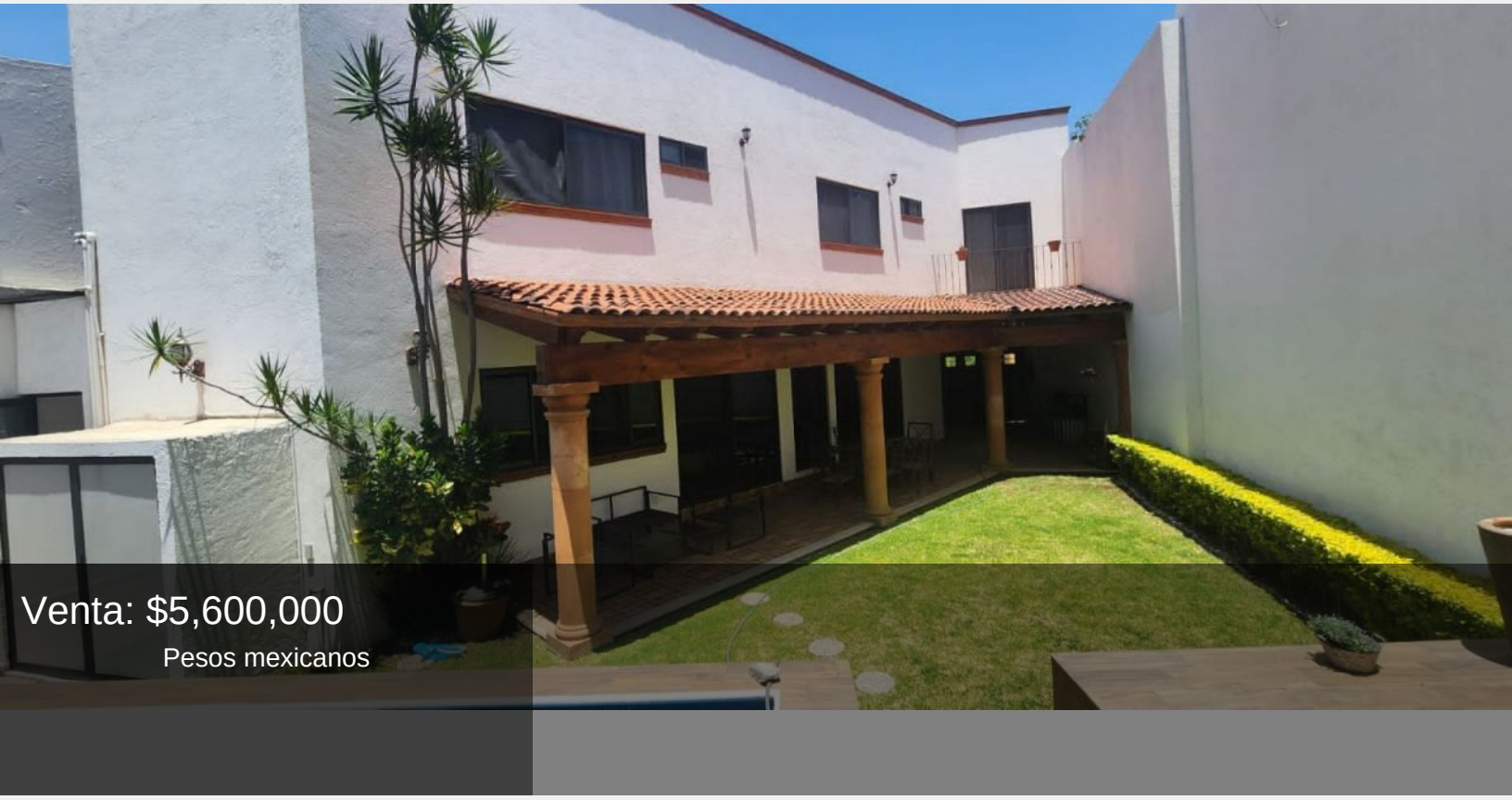

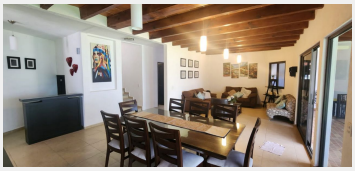

Casa en Venta en Lomas de Ahuatlan, Cuernavaca
Características:
Preciosa casa de estilo moderno en exclusivo fraccionamiento al norte de Cuernavaca.
Superficie de terreno: 324.00 mts2
Superficie de construcción: 293.00 mts2
Portón eléctrico y garage para dos autos
Jardín, alberca equipada y climatizada
Agradable terraza
Sala comedor, cocina equipada, cuarto de lavado, bodega
Baño de servicio y estudio
Tres recámaras amplias con baño y clóset, recámara principal con vestidor y doble balcón
Roof garden en el tercer piso con vista a las montañas
Doble cisterna, triturador de alimentos
Se vende con todos los muebles incluidos
¡Para más información, contáctanos al teléfono 4432554117 o vía WhatsApp al 7772273274!

Estilo:	Moderno	Vigilancia:	Si
Terreno:	324.00 m²	Construcción:	293 m²
Niveles:	3	Edad del inmueble:	Nueva
Estado de conservación:	Excelente	Antecomedor:	Si
Sala:	Si	Comedor:	Si
Recámaras:	3	Baños:	3 ½
Closets:	Si tiene	Cocina:	Equipada
Gas estacionario:	Si	Cuarto de servicio:	Cuarto de lavado
Cisterna:	Si	Estacionamiento:	2 autos
Jardín:	Grande	Alberca:	Equipada
Agua potable:	Si	Lineas telefónicas:	1
Ubicado:	En fraccionamiento	Tráfico:	Nulo