Departamento en Lomas de Ahuatlan

Cuernavaca, Morelos.

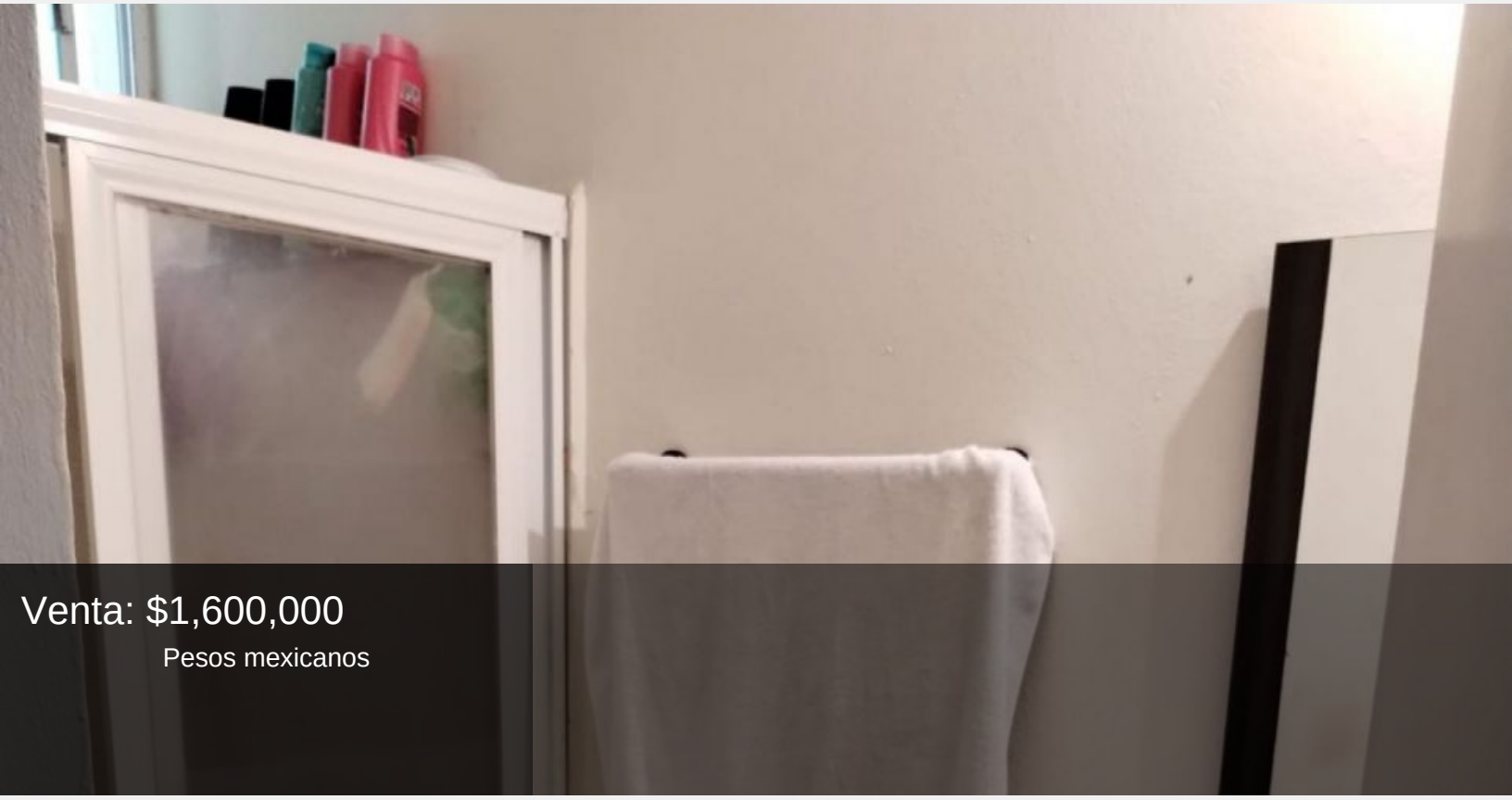

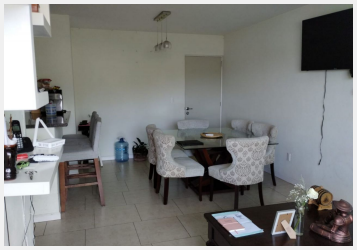

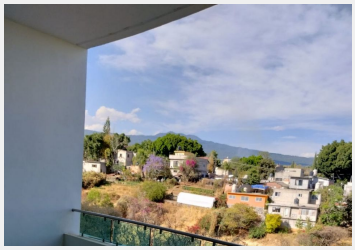

Magnífico Departamento en Venta.
• Vigilancia las 24 hrs.• Terreno Privativo: 75 m2.• Terreno Común: 147 m2.• Construcción: 75 m2.• 2 recámaras (una con closet).• 1 baño.• Cocina Equipada.• Gas estacionario.• Cisterna Común.• Estacionamiento para 2 vehículos.• Alberca con Asoleadero, Terraza y Palapa.Magnífico Departamento en Venta.
• Vigilancia las 24 hrs.• Terreno Privativo: 75 m2.• Terreno Común: 147 m2.• Construcción: 75 m2.• 2 recámaras (una con closet).• 1 baño.• Cocina Equipada.• Gas estacionario.• Cisterna Común.• Estacionamiento para 2 vehículos.• Alberca con Asoleadero, Terraza y Palapa.

Terreno:	75.00 m²	Recámaras:	2

Baños:	1	Tráfico:	Mínimo